

Assistenz  
Karin Obert

**Zentrum für Psychiatrie und Psychotherapie ambulant ZPPA**  
Dr. Katrin Hanno<sup>1</sup>

**Ambulatorien**  
Dr. Katrin Hanno<sup>2</sup>

Standort Aarau: Jan-Hendrik Djedrich<sup>2</sup>  
Standort Baden: Dr. Erika Lang<sup>2</sup>  
Standort Fricktal: Sabine Jancu<sup>2</sup>  
Standort Freiamt: Frank Marohn<sup>2</sup>  
Standort Zofingen: Dr. Mete Görkem

**Tageskliniken**  
Silvio Meisser<sup>2</sup>

Standort Aarau: Silvio Meisser<sup>2</sup>  
Standort Baden: Iva Jelezarova

**Tageszentren**  
Andrea Lasen<sup>2</sup>

Standort Aarau: Evelyne Kyburz  
Standort Baden: Doris Els  
Standort Fricktal: Ellen Christen  
Standort Freiamt: Kerstin Lau

**Zentrum für Psychiatrie und Psychotherapie stationär ZPPS**  
Dr. Maxim Zavorotnyy<sup>1</sup>  
Leitung Pflege: Simone Meister<sup>1</sup>

**Affektive Störungen**  
Antonia Kährlitz<sup>2</sup>

**Station Depressive Störungen (KPP-1)**  
Antonia Kährlitz / Sandra Wagner;  
Petra Meyer / Sabrina Römelin

**Station Bipolare Störung (KPP-2)**  
Konstantina Gkougkoustamou /  
Milena Kefer / Sabrina Römelin

**Psychosen**  
Georg Stamm<sup>2</sup> /  
Dr. Claudia Mössinger<sup>2</sup>

**Station Psychose 1 (KPP-3)**  
Magnus Nilsson / Blerim Kokalla /  
Nadja Mayer

**Station Psychose 2 (KPP-4)**  
Martina Böösi / Dr. Claudia  
Mössinger / Nadja Mayer

**Station Psychose 3 (KPP-5)**  
Georg Stamm / Marianne Gisi / Viktoria  
Zimina

**Nachwachenteam\***  
Patricia Muff

**Zentrum für spezialisierte Psychotherapie und Psychosomatik ZPP**  
Dr. Andreas Linde<sup>1</sup> /  
Dr. Armin Blickenstorfer<sup>1</sup>  
Leitung P&F: Andrea Jaggi<sup>1</sup>

**Ambulatorium ZPP**  
Dr. Gabriela Sasse / Sophie Faschinger-  
Peixoto

**Station Psychotherapie 1 (KPP-6)**  
Yves Schulze / Christine Schirle/  
Regula Siegrist

**Station Psychotherapie 2 (KPP-7)**  
Dr. Armin Blickenstorfer /  
Ulrike Wauschkies

**Privatstation Idéa**  
Dr. Katharina Gessler / Samuel Weller /  
Nora Schöndorfer

**Speziellesprechstunde Schwangerschaft und Stillzeit**  
Dr. Antje Heck

**Fachtherapien**  
Maja Hartmann<sup>3</sup>, Ergotherapie  
Kathrin Peterer<sup>3</sup>, Bewegungstherapie  
Lilian Dougan-Hüsler<sup>3</sup>, Kunsttherapie  
Andrea Jaggi a.i.<sup>3</sup>, Arbeitstherapie

**Zentrum für Abhängigkeitserkrankungen ZAE**  
Dr. Eva-Maria Pichler<sup>1</sup>  
Leitung Pflege:  
Michael Geissberger<sup>1</sup>

**Ambulatorium ZAE**  
Dr. Nora Weller<sup>2</sup>

**Ambulatorium für Substitutionsbehandlung**  
Valbone Miftari / Martin Ooms

**Ambulatorium und Spezialsprechstunden**  
Standort Aarau: Elizabeta Coneva  
Standort Baden: Borjan Marsicek  
Standort Windisch: Abdelkrim Diab

**ZAE stationär**  
Dr. David Gurrea Salas<sup>2</sup>

**Station Alkohol- und Medikamentenabhängigkeit (KPP-10)**  
Dr. Ugljesa Jovanovic / Sinisa  
Gostimirovic / Jaqueline Curiger

**Station Psycho- und Soziotherapie aller Substanzen (KPP-11)**  
David Gurrea Salas / Jasmin Tschopp /  
Tanya Birrer / Jacqueline Curiger

**Station Akutbehandlung, Doppeldiagnosen und Mehrfachabhängigkeiten (KPP-12)**  
Sharapova Zulfiya /  
Milena Zürcher

**Zentrum für integrierte Notfallpsychiatrie und Krisenintervention ZINK**  
Michel Dang<sup>1</sup>  
Leitung Pflege: Simone Meister<sup>1</sup>

**Psychiatrischer Notfall und Kriseninterventions-Ambulanz KIA**  
Dr. Elisabeth Lange / Basil Rohrer /  
Roland Niedermair

**Kriseninterventionsstation KIS**  
Elias Hollatz / Eva Palmeiro

**Tagesklinik Königsfelden**  
Bernadette Melcher / Sibylle Etter

**Home Treatment ISPB**  
Karen Braken-Portmann / Michael Mönch

**Interventionelle Psychiatrie**  
Dr. Matthias Hilpert<sup>1</sup>  
Nina Iacovone<sup>4</sup>

**Evaluation Lehre und Forschung**  
Dr. Jens Kronschnabel /  
Dr. Lavinia Baltés

<sup>1</sup> Mitglied der Klinikleitung

<sup>2</sup> Mitglied der Zentrumsleitung

<sup>3</sup> Team- & Fachleitung ZPPS, ZPP, ZAE, Interventionelle Psychiatrie

<sup>4</sup> Leitung Team IP

\* Co-Leitung P&F bei Simone Meister (KPP, ZPPS) und Susanne Spring (KAN, ZAP)

**Klinik für Konsiliar-, Alters- und  
Neuropsychiatrie KAN**  
Dr. Dan Georgescu

**Assistenz**  
Gabriela Mattmann

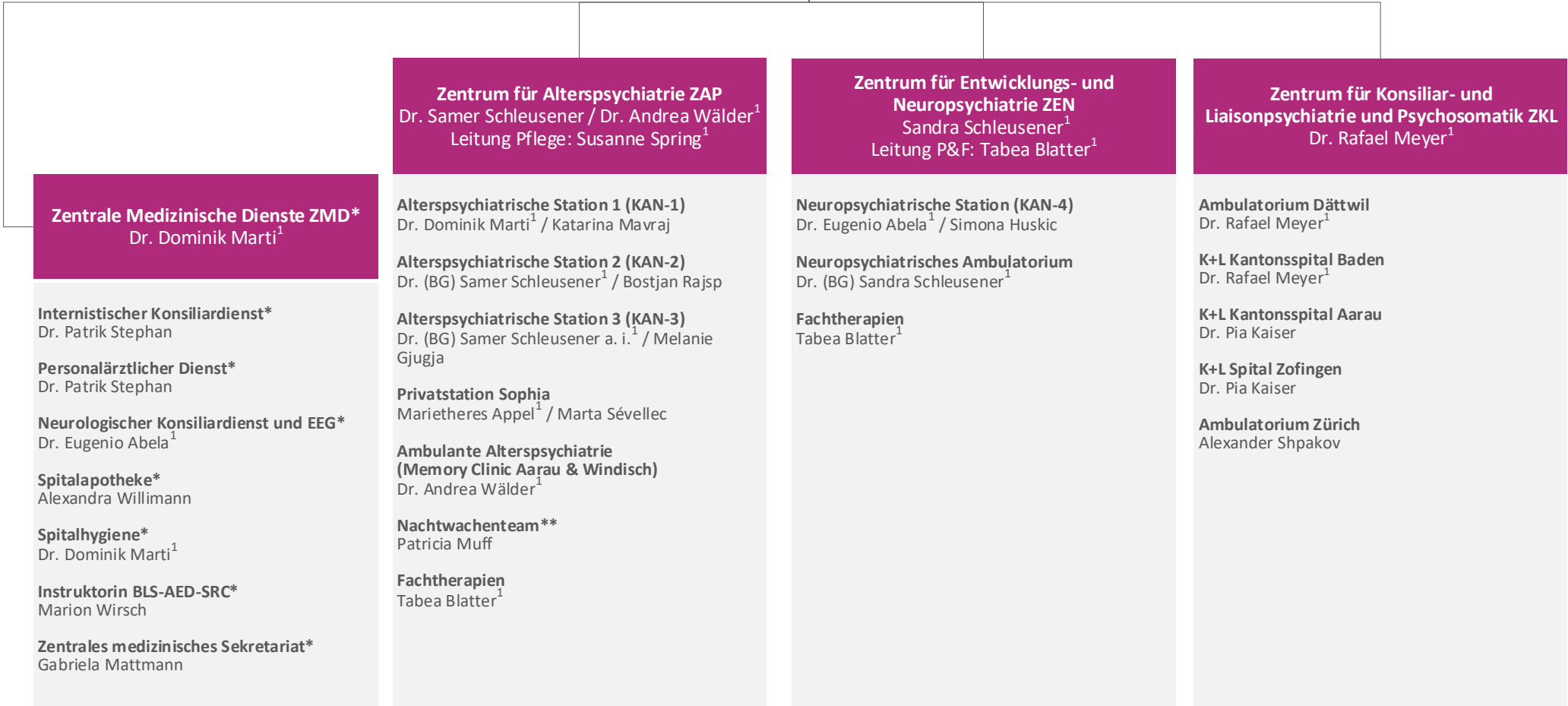

<sup>1</sup> Mitglied der Klinikleitung

\* Fachzentrum für gesamte PDAG

\*\* Co-Leitung P&F bei Simone Meister (KPP, ZPPS) und Susanne Spring (KAN, ZAP)

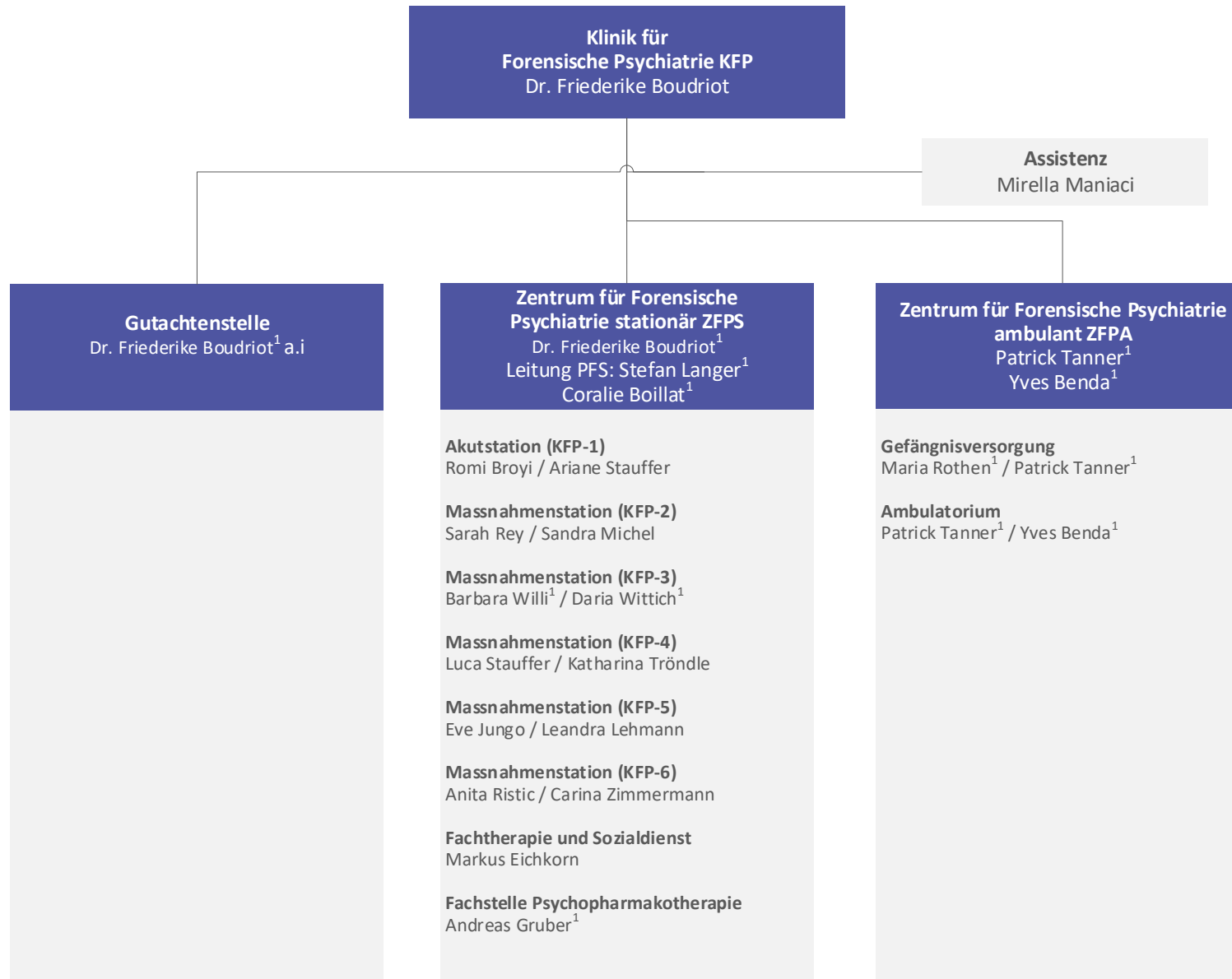

<sup>1</sup> Mitglied der Klinikleitung

**Klinik für Kinder- und Jugendpsychiatrie  
und Psychotherapie KJP**  
Dr. Angelo Bernardon

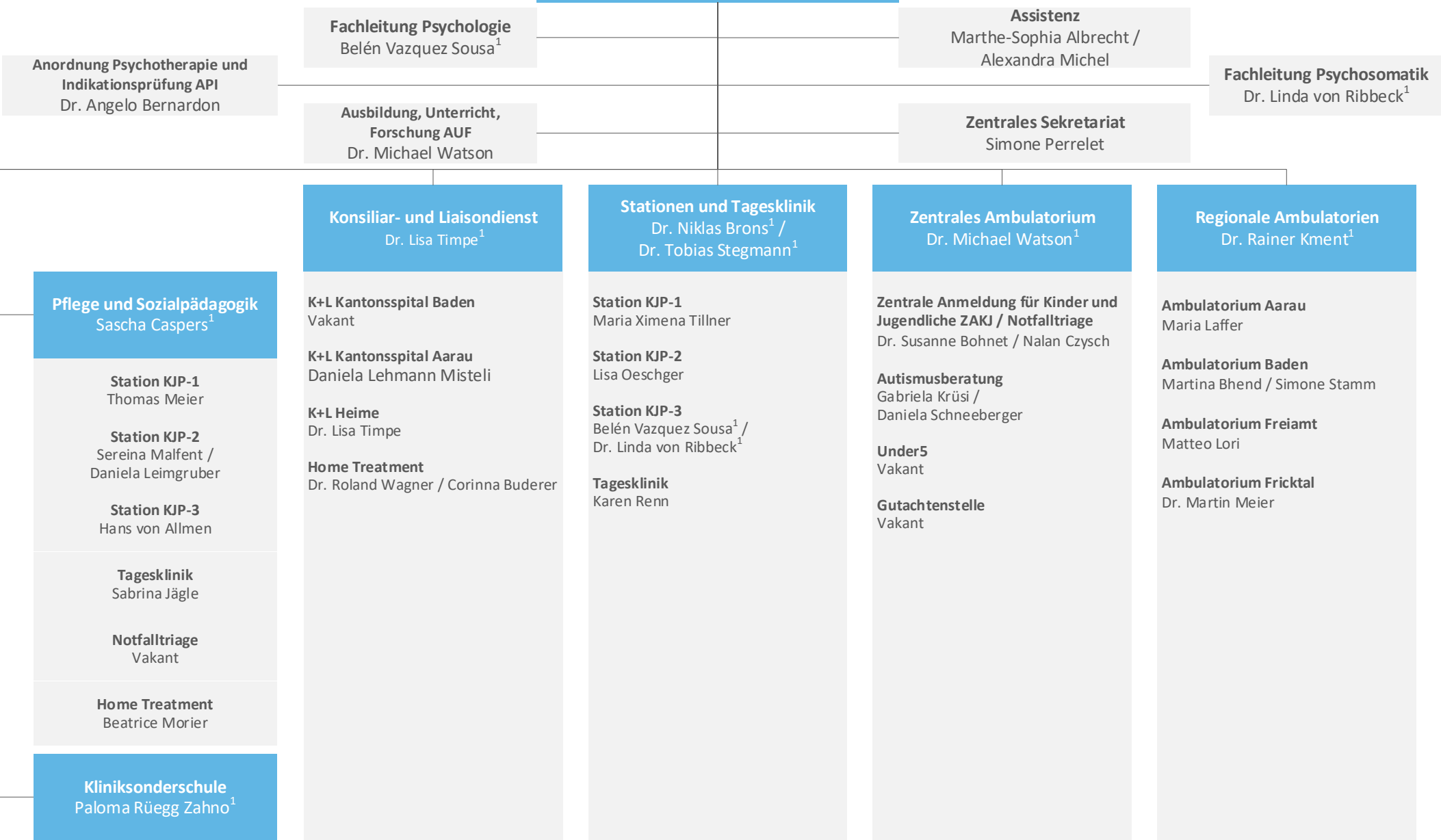

<sup>1</sup> Mitglied der Klinikleitung

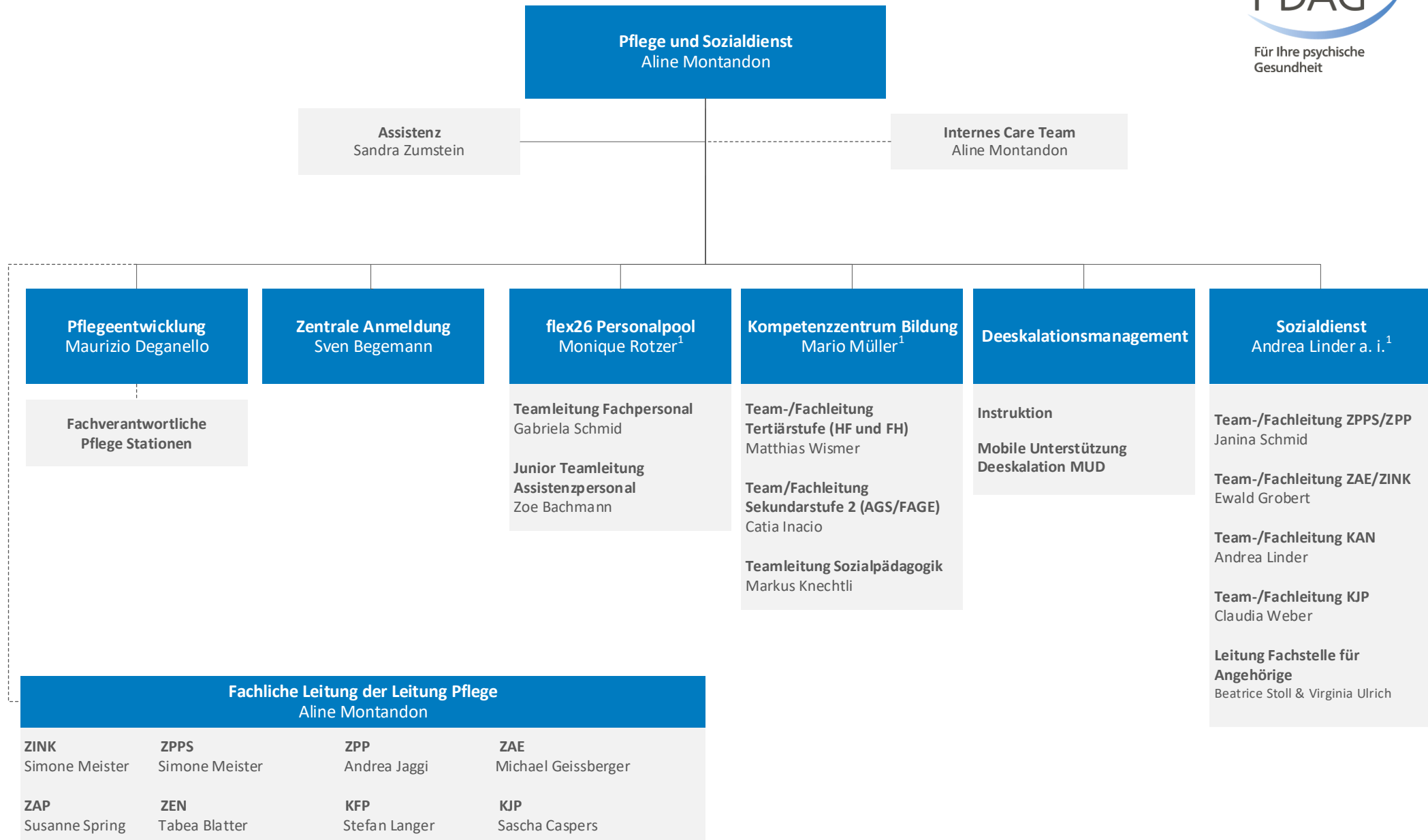

----- Fachliche Führungsverantwortung (keine Linienführung)

<sup>1</sup> Mitglied der Bereichsleitung

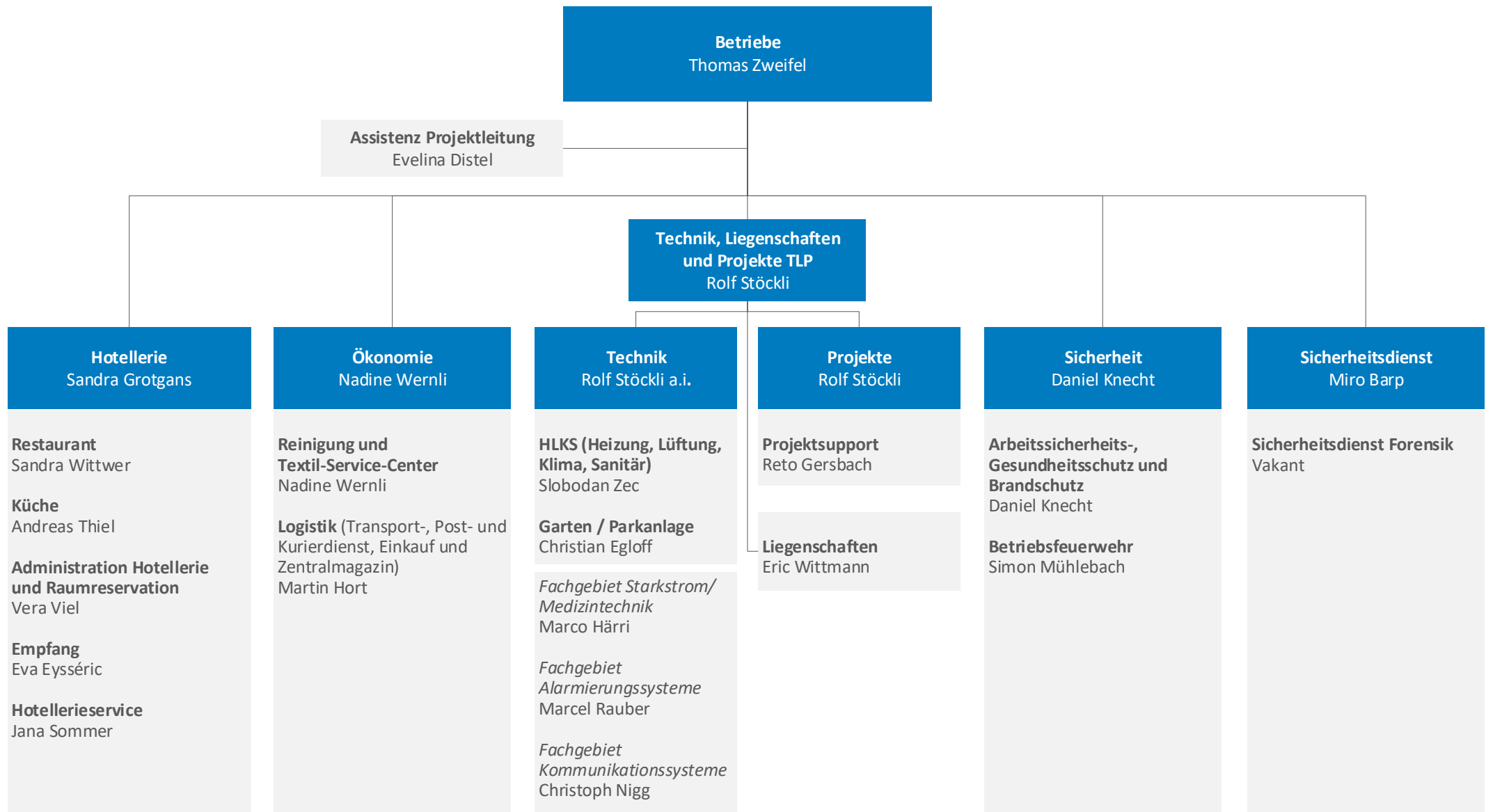

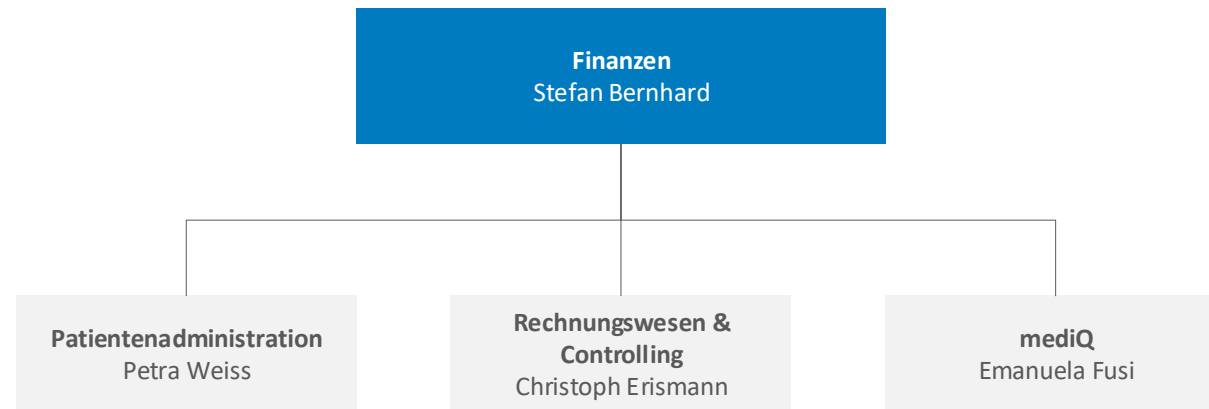

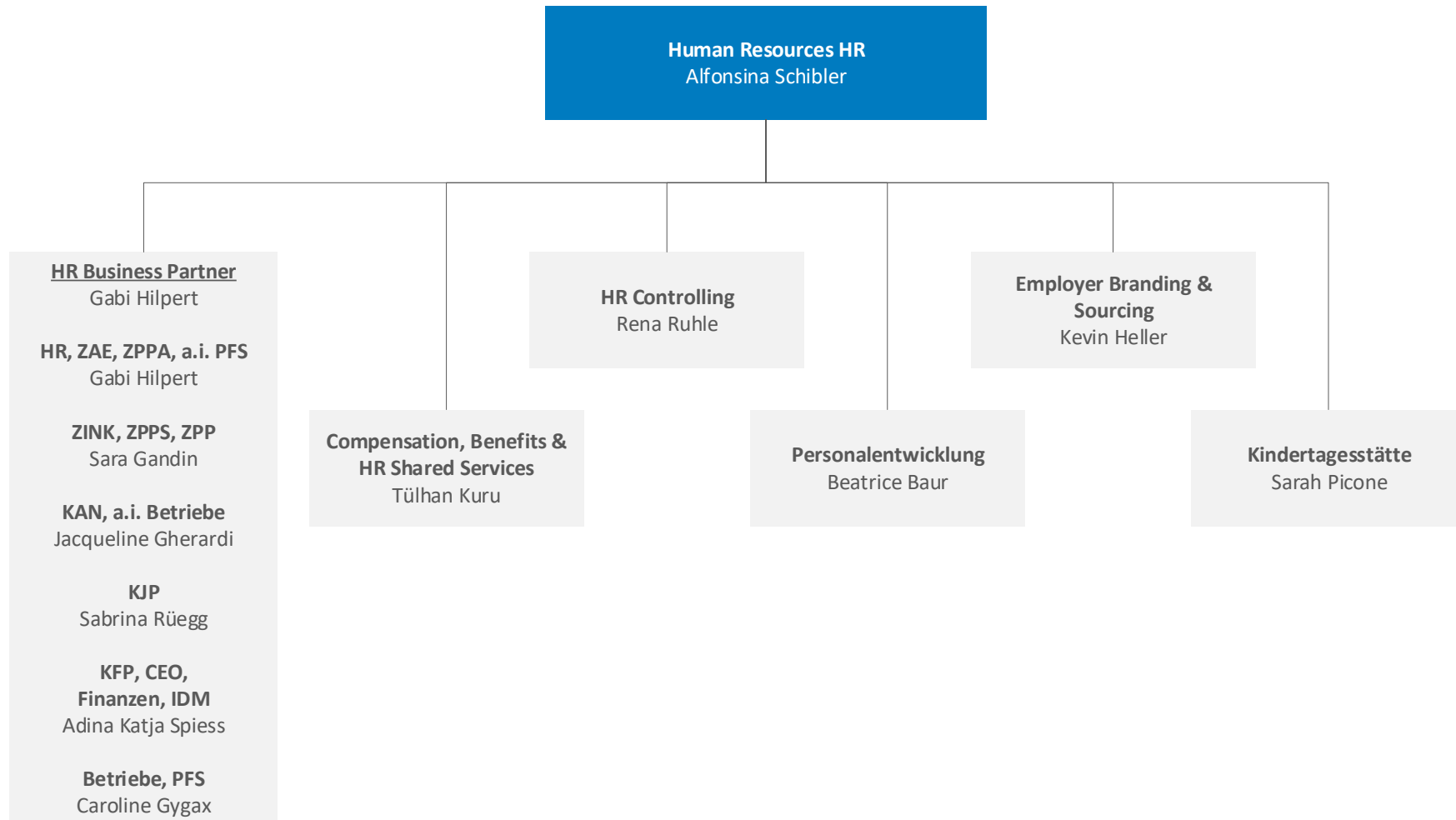



**Innovations- und Digitalisierungsmanagement IDM**  
Benedikt Niederer

